



Prefeitura do Município de Santa Maria da Serra
SANTO ZANI - SANTA MARIA DA SERRA-SP
Cep: 17370-000 ** Fone: (19)31879900 **
C.N.P.J. 44.720.530/0001-80

**Comprovante
de
Protocolização**
Data : 05/08/2019

Requerente: 88 - ASSOCIAÇÃO DE PAIS E AMIGOS EXCEPCI. DE TORRINHA
Endereço: RUA INÉS BATISTELA RAMPAZO Nº 101, , NOVA TORRINHA - TORRINHA
CPF: R.G. : Tel.: 14)36561099 E-mail: Cel.:

Processo: 00736 / 2019

Local Origem: 1 - SETOR DE PROTOCOLO
Responsável: ROSA
Mensagem:

Ofício:

Data: 05/08/2019

Hora: 15:35:27

Senha: 163499

Tipo de Processo:

Assunto: PRESTAÇÃO DE CONTAS

Obs. : REFERENTE A PRESTAÇÃO DE CONTAS DO REPASSE DE RECURSOS PARA MANUTENÇÃO DA OSC (ATIVIDADE SOCIAL.

1ª Via



ASSOCIAÇÃO DE PAIS E AMIGOS DOS EXCEPCIONAIS DE TORRINHA

Fundado em 16/07/1982

CNPJ 47.744.198/0001-81

Rua: Ignês Batistela Rampazo nº 101 - Nova Torrinha - TORRINHA/SP - CEP 17360-000

Fone/Fax (14) 3656-1099

e-mail: torrinha.sp@apaebrazil.org.br

Ofício: 97/2019.

Torrinha, 04 de julho de 2019.

Ilmo Sr. Prefeito Municipal de Santa Maria da Serra
Narciso Bistafa

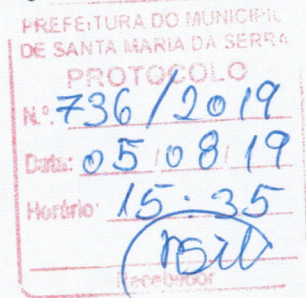

Venho através deste, enviar a prestação mensal da parceria deste município com a instituição “Associação dos Pais e Amigos dos Excepcionais de Torrinha”, com o objeto de REPASSE DE RECURSOS PARA MANUTENÇÃO DA OSC (Atividade Social) referente ao mês de **junho** de 2019.

Atenciosamente,

José Carlos Cremostim
Presidente
RG 16.219.442

os fins indicados, conforme programa de trabalho aprovado, proposto ao Órgão Concessor.

Torrinha, 03 de Julho de 2019.

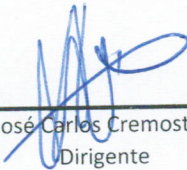

José Carlos Cremostim
Dirigente

MEMBROS DO CONSELHO FISCAL

Antonio Vasselo
Conselho Fiscal

Antonio C. Guastali
Conselho Fiscal

Catarina da Silva Gouvea
Conselho Fiscal

(1) Auxílio, subvenção ou contribuição.

(2) Origem dos recursos: federal, estadual ou municipal, devendo ser elaborado um Anexo para cada fonte de recurso.

(3) Notas Fiscais e recibos.

(4) No rol das despesas incluir também os gastos que não são classificados contabilmente como DESPESAS, como, por exemplo, aquisição de bens permanentes.



Extrato conta corrente

G338021250599800029
02/07/2019 13:03:35

Cliente - Conta atual

Agência 6610-9
 Conta corrente 671-8 ASSOCIACAO DE P E A DOS
 Período do extrato de 01 / 06 / 2019 até 01 / 07 / 2019

Lançamentos

Dt. balancete	Dt. movimento	Ag. origem	Lote	Histórico	Documento	Valor R\$	Saldo
28/05/2019		0000	00000	000 Saldo Anterior			0,00 C
05/06/2019		0000	13113	435 Tarifa Pacote de Servi?os Cobrança referente 05/06/2019	891.561.001.303.879	80,00 D	
05/06/2019		0000	00000	855 BB Renda Fixa 500	1	80,00 C	0,00 C
06/06/2019		2656	99026	870 Transfer?ncia recebida 06/06 2656 15447-4 P M S M S A E	662.656.000.015.447	6.250,00 C	
06/06/2019		2656	99026	870 Transfer?ncia recebida 06/06 2656 73004-1 PM STA MARIA S	662.656.000.073.004	6.250,00 C	12.500,00 C
07/06/2019		4964	16645	103 Cheque Pago Outra Ag?ncia	850.512	211,24 D	12.288,76 C
11/06/2019		0000	13049	345 BB Renda Fixa 500	1.200.001	12.200,00 D	88,76 C
24/06/2019		0000	13105	375 Impostos DARF - 47.744.198/0001-81 -0561	62.401	182,58 D	
24/06/2019		0000	00000	855 BB Renda Fixa 500	1	93,82 C	0,00 C
28/06/2019		6610	99015	120 Transferido para Poupan?a 28/06 6610 510008411-8 MARIA R R DE C	556.610.510.008.411	1.214,40 D	
28/06/2019		6610	99015	120 Transferido para Poupan?a 28/06 6610 510195384-5 ANA CRISTINA L	556.610.510.195.384	1.247,20 D	
28/06/2019		0000	13105	393 TED Transf. Eleitr. Disponiv 237 0191 000549446000170 EPA PROMOCOES	62.801	278,00 D	
28/06/2019		0000	13105	109 Pagamento de T?tulo DIMAS M P SIST PTO ACESSO LTDA	62.802	399,75 D	
28/06/2019		0000	13105	109 Pagamento de T?tulo DIMAS M P SIST PTO ACESSO LTDA	62.803	399,75 D	
28/06/2019		0000	13105	109 Pagamento de T?tulo DIMAS M P SIST PTO ACESSO LTDA	62.804	399,75 D	
28/06/2019		0000	13105	109 Pagamento de T?tulo DIMAS M P SIST PTO ACESSO LTDA	62.805	399,75 D	
28/06/2019		0000	00000	855 BB Renda Fixa 500	1	4.338,60 C	0,00 C
01/07/2019		6610	99015	470 Transfer?ncia enviada 01/07 6610 7968-5 KARINE BAPTIST	556.610.000.007.968	2.250,00 D	
01/07/2019		0000	00000	855 BB Renda Fixa 500	1	2.250,00 C	
01/07/2019		0000	00000	999 S A L D O			0,00 C

Transação efetuada com sucesso por: J8998807 JOSE CARLOS CREMOSTIM.



Extratos - Investimentos Fundos - Mensal

G338021250599800037
02/07/2019 13:09:00

Cliente

Agência 6610-9
Conta 671-8 ASSOCIACAO DE P E A DOS
Mês/ano referência JUNHO/2019

BB Renda Fixa 500 - CNPJBB RENDA FIXA 500

Data	Histórico	Valor	Valor IRPrej. Comp.	Valor IOF	Quantidade cotas	Valor cota	Saldo cotas
31/05/2019	SALDO ANTERIOR	35.891,58			1.708,923651		
05/06/2019	RESGATE	80,00	0,02		3,808119	21,013000048	1.705,115532
	Aplicação 28/02/2019	80,00	0,02		3,808119		
11/06/2019	APLICAÇÃO	12.200,00			580,203505	21,027104957	2.285,319037
24/06/2019	RESGATE	93,82	0,07		4,459195	21,055369322	2.280,859842
	Aplicação 28/02/2019	93,82	0,07		4,459195		
28/06/2019	RESGATE	4.338,60	4,13		206,115081	21,069443250	2.074,744761
	Aplicação 28/02/2019	447,68	0,43		21,268256		
	Aplicação 12/03/2019	3.890,92	3,70		184,846825		
28/06/2019	SALDO ATUAL	43.713,72			2.074,744761		2.074,744761

Resumo do mês

SALDO ANTERIOR	35.891,58
APLICAÇÕES (+)	12.200,00
RESGATES (-)	4.512,42
RENDIMENTO BRUTO (+)	138,78
IMPOSTO DE RENDA (-)	4,22
IOF (-)	0,00
RENDIMENTO LÍQUIDO	134,56
SALDO ATUAL =	43.713,72

Valor da Cota

31/05/2019	21,002445443
28/06/2019	21,069443250

Rentabilidade

No mês	0,3190
No ano	2,0878
Últimos 12 meses	4,2628

Transação efetuada com sucesso por: J8998807 JOSE CARLOS CREMOSTIM.

Serviço de Atendimento ao Consumidor - SAC 0800 729 0722

Ouvidoria BB 0800 729 5678
Para deficientes auditivos 0800 729 0088

RECIBO DE PAGAMENTO DE SALÁRIO MENSAL				Competência	06/2019
Empresa 0500 APAE ASSOCIACAO PAIS AMIGOS EXCEPCIONAIS TORRINHA Rua IGNES BATISTELA RAMPAZO, 10 - NOVA TORRINHA TORRINHA SP 17360-000 CNPJ: 47.744.198/0001-81				Divisão R.H.	002.000.001
				Função	SERVIÇOS GERAIS
Nº Reg. 00150	Chapa	Nome MARIA ROSARIA ROCHITTE DE CAMPOS			
Cód.	Descrição	Referência	Vencimentos	Descontos	
001	SALARIO NORMAL	29,00	1.276,00		
019	ATESTADO MEDICO	1,00	44,00		
101	I.N.S.S	8,00		105,60	
RESUMO DO SALÁRIO		Salário Base	Sal. Contribuição	Total de Vencimentos	Total de Descontos
		1.320,00	1.320,00	1.320,00	105,60
Base Cál. F.G.T.S		F.G.T.S do Mês	Base Cál. I.R.	LÍQUIDO A RECEBER	
1.320,00		105,60	1.214,40	1.214,40	

Associação de Pais e Amigos de Excepcionais de Torrinhã esposa realizada com recurso da subvenção paga pela Prefeitura do Município de Santa Maria da Serra no exercício de 2019 no valor de R\$ 1.214,40.

DECLARO TER RECEBIDO A IMPORTÂNCIA LÍQUIDA DISCRIMINADA NESTE RECIBO

28/06/2019
DATA

Maria Rosaria R de Campos
ASSINATURA DO FUNCIONARIO

Banco do Brasil

Página 1 de 1



G331280803047414026
28/06/2019 08:10:33

Aplicação em poupança

Debitado

Nome ASSOCIACAO DE P E A DOS
Agência 6610-9
Conta corrente 671-8

Creditado

Nome MARIA R R DE CAMPOS
Agência 6610-9
Conta corrente 510008411-8
Variação 51
Valor 1.214,40
Data Nesta data

Assinada por J8998811 TAMIRIS REGINA PASTORI 28/06/2019 08:03:57
J8998807 JOSE CARLOS CREMOSTIM 28/06/2019 08:10:33

Transação efetuada com sucesso.

Transação efetuada com sucesso por: J8998807 JOSE CARLOS CREMOSTIM.

Torrinhas 11



PREFEITURA MUNICIPAL DE MINEIROS DO TIETÊ - SP
DEPARTAMENTO DE TRIBUTAÇÃO, LANÇADORIA E FISCALIZAÇÃO



Número da Nota Fiscal
891
Série: **E**
Data Emissão: **11/06/2019**
Certificação: **532AB-4FB41**

NOTA FISCAL DE SERVIÇOS ELETRÔNICA - NFS-E

DADOS DO PRESTADOR

Nome/Razão Social: **EPA PROMOCOES ARTISTICAS LTDA-ME**
Nome Fantasia: **EPA MUSIC**
CNPJ/CPF: **00.549.446/0001-70** Insc. Municipal: **304902** Insc. Estadual: **446062953117**
Endereço: **RUA ANTONIO BOTELHO** N°: **533**
Bairro: **CENTRO** Compl.:
Município: **MINEIROS DO TIETÊ** UF: **SP** CEP: **17320-000**
E-mail: **epapromocoes@uol.com.br** Telefone: **1436463271**

DADOS DO TOMADOR

Nome/Razão Social: **APAE ASSOCIAÇÃO PAIS AMIGOS EXCEPCIONAIS TORRINHA** Insc. Estadual:
CNPJ/CPF: **47.744.198/0001-81** Insc. Municipal: N°: **101**
Endereço: **RUA IGNES BATISTELA RAMPAZO** Compl.:
Bairro: **NOVA TORRINHA** UF: **SP** CEP: **17360-000**
Município: **TORRINHA** Telefone: **1436561099**
E-mail:

DISCRIMINAÇÃO DO SERVIÇO

REFERENTE A PUBLICAÇÃO DO BALANÇO PATRIMONIAL NO JORNAL FOLHA DE TORRINHA.

CONTA PARA DEPOSITO
BANCO BRADESCO
AGENCIA: 191-0
CONTA CORRENTE: 10360-8
FAVORECIDO: EPA PROMOÇÕES ARTÍSTICAS LTDA.

Item	Tributável	Qtde.	Vi. Unitário R\$	Total R\$
SERVIÇO	Sim	1,00	278,0000	278,00
<p>Associação de Pais e Amigos dos Excepcionais de Torrinhã despesa realizada com recurso da subvenção paga pela Prefeitura do Município de Santa Maria da Serra no exercício de 2019 no valor de R\$ 278,00</p>				

Valor Tributável: R\$ 278,00	Valor não Tributável: R\$ 0,00	VALOR BRUTO DA NOTA			R\$ 278,00
Valor Total das Deduções: R\$ 0,00	Desconto Incondicionado: R\$ 0,00	Desconto Condicionado: R\$ 0,00	Base de Cálculo: R\$ 278,00	Alíquota: 2,0100%	Valor do ISS: R\$ 5,59
PIS: 0,000% R\$ 0,00	COFINS: 0,000% R\$ 0,00	INSS: 0,000% R\$ 0,00	IR: 0,000% R\$ 0,00	CSLL: 0,000% R\$ 0,00	Outras Retenções: R\$ 0,00
Valor Aproximado de Impostos: Federais R\$ 11,09 Estaduais R\$ 0,00 Municipais R\$ 5,59			VALOR LÍQUIDO DA NOTA		R\$ 278,00

ENQUADRAMENTO DO SERVIÇO

13.05 - Composição gráfica, inclusive confecção de impressos gráficos, fotocomposição, clichêria, zincografia, litografia e fotolitografia, exceto se destinados a posterior operação de comercialização ou industrialização, ainda que incorporados, de qualquer forma, a outra mercadoria que deva ser objeto de posterior

OUTRAS INFORMAÇÕES

Mês de Competência: **06/2019** Local do Recolhimento: **MINEIROS DO TIETÊ/SP** Data Geração: **11/06/2019 15:19:53**
Recolhimento: **Sem Retenção** Tributação: **Microempresário e Empresa de Pequeno Porte (ME EPP)**
CNAE: **4761002** Empresa Optante do Simples Nacional - Recolhimento no Município
Observações:

Impresso em: 11/06/2019 às 15:20:00

Recebi(emos) de: EPA PROMOCOES ARTISTICAS LTDA-ME Os serviços constantes nesta Nota Fiscal de Serviços Eletrônica. _____ Data	Assinatura do Recebedor	NOTA FISCAL DE SERVIÇOS ELETRÔNICA Número: 891 Certificação 532AB-4FB41
--	-------------------------	--

G332280923211245024
28/06/2019 09:29:21

DOC ou TED Eletrônico

Debitado

Agência 6610-9
Conta corrente 671-8 ASSOCIACAO DE P E A DOS

Creditado

Banco 237 BANCO BRADESCO S.A.
Agência (sem DV) 191 TORRINHA
Conta corrente (com DV) 103608
CNPJ 00.549.446/0001-70
Nome favorecido EPA PROMOCOES ARTISTICAS LTDA
Finalidade CREDITO EM CONTA
Número documento 62.801
Valor 278,00
Data transferência 28/06/2019

"C" - CPF/CNPJ
diferente

Autenticação SISBB BC7809D882C7B64B

Assinada por J8998811 TAMIRIS REGINA PASTORI
J8998807 JOSE CARLOS CREMOSTIM

28/06/2019 08:38:56
28/06/2019 09:29:21

Transação efetuada com sucesso.

Transação efetuada com sucesso por: J8998807 JOSE CARLOS CREMOSTIM.

Balanco Patrimonial (Valorizaco no Realiz)

Poliza: 65035

REPRESANTACO PATRIMONIAL EXERCICIO PERIODO 09/60

CND/OP/43 746.359.0001-81

Rua : Rua TORRES MATEUTELA BARROSO 10 - JORNAL TORRENTINA - CEP: 13361-000

Municpio: TORRENTINA

UF: SP

OP: 09

Inscrito em: 31/12/2018

Exerccio Contbil e Exerccio LCIA EXERCICIO PERIODO 31/12/2018

EMPRESAS

RECEITAS E EXERCICIOS

2017
R\$0,00
42.539,33

2018
R\$0,00
42.539,33



Balanco Patrimonial (Valorizaco no Realiz)

Poliza: 65035

REPRESANTACO PATRIMONIAL EXERCICIO PERIODO 09/60

CND/OP/43 746.359.0001-81

Rua : Rua TORRES MATEUTELA BARROSO 10 - JORNAL TORRENTINA - CEP: 13361-000

Municpio: TORRENTINA

UF: SP

OP: 09

Inscrito em: 31/12/2018

Exerccio Contbil e Exerccio LCIA EXERCICIO PERIODO 31/12/2018

EMPRESAS

RECEITAS E EXERCICIOS

2017
R\$0,00
42.539,33

2018
R\$0,00
42.539,33



Publicação da
EPA - PROMOÇÕES ARTÍSTICAS LTDA - ME
Tel. (14) 3646.3271
R. Antônio Botelho, 533 - Centro
Cx. Postal 43 - CEP: 17320-000
Mineiros do Tietê/SP

e-mail: epapromocoes@uol.com.br
CNPJ: 00.549.446/0001-70
I.E: 446.062.953.117
I. MUN: 3049/2002
Registro em Cartório, na Comarca
de Brotas sob o nº 596/2005

EDITOR RESPONSÁVEL
Edmilson Eurásio - MTB 32571

IMPRESSÃO
Mangili, Mangili & Cia LTDA. EPP
Av. Fernando Costa, 604
Centro - Dois Córregos/SP
Fone: (14) 3652.1362
Tiragem: 1.500 exemplares

Os artigos publicados nesta edição, são de inteira responsabilidade de seus autores, não sendo necessariamente a opinião do Jornal | SUGESTÕES, CARTAS, ARTIGOS E CRÍTICAS | folhadetorrinha@uol.com.br



Apae de Torrinha São Paulo <torrinha.sp@apaebrazil.org.br>

Orçamento Publicação Balanço

2 mensagens

Apae de Torrinha São Paulo <torrinha.sp@apaebrazil.org.br>
Para: Jose Marino Agentino <oregional@hotmail.com.br>

10 de junho de 2019 08:55

José Marino, bom dia!

Gostaria que você me informasse o valor para publicação.
Preciso resolver isto hoje.

att

Marinês

Jose Marino Agentino <oregional@hotmail.com.br>
Para: Apae de Torrinha São Paulo <torrinha.sp@apaebrazil.org.br>

11 de junho de 2019 09:49

Bom dia, informo que a publicação terá um custo de 280,00

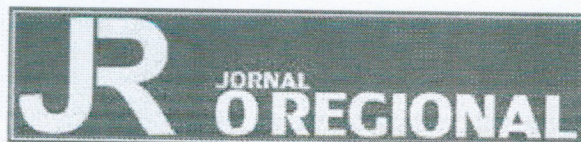
Att;**José Marino**
Diretor
Equipe Jornal O Regional
Fone: (19) 3483-2568www.oregionalonline.com.br

De: Apae de Torrinha São Paulo <torrinha.sp@apaebrazil.org.br>**Enviado:** segunda-feira, 10 de junho de 2019 08:55**Para:** Jose Marino Agentino**Assunto:** Orçamento Publicação Balanço

[Texto das mensagens anteriores oculto]



APAE BRASIL
Federação Nacional das Apaes

Apae de Torrinha São Paulo <torrinha.sp@apaebrazil.org.br>

Orçamento Publicação de Balanço

Folha de Torrinha <folhadetorrinha@uol.com.br>
Para: torrinha.sp@apaebrazil.org.br

11 de junho de 2019 10:06

Bom dia!

O valor da referida publicação é de R\$278,00

Sem mais

Folha de Torrinha

14- 3646-3271

[Texto das mensagens anteriores oculto]

RECEBEMOS DE DIMAS DE MELO PIMENTA SISTEMAS E PONTO DE ACESSO LTDA OS PRODUTOS CONSTANTES DA NOTA FISCAL INDICADA AO LADO		NF-e N. 00081145 SÉRIE 94
DATA DE RECEBIMENTO	IDENTIFICAÇÃO E ASSINATURA DO RECEBEDOR	

 Identificação do emitente DIMAS DE MELO PIMENTA SISTEMAS E PONTO DE ACESSO LTDA AV LUIZ ALVES CARDOSO SOBRINHO, 541 Complemento: LOTE 06 TENENTES Cep:37640-000 EXTREMA/MG Fone: 553534357059	DANFE DOCUMENTO AUXILIAR DA NOTA FISCAL ELETRÔNICA 0-ENTRADA 1 1-SAÍDA	 CHAVE DE ACESSO DA NF-E 3119 0661 0990 0800 3671 5509 4000 0811 4510 0563 3754
	Consulta de autenticidade no portal nacional da NF-e www.nfe.fazenda.gov.br/portal ou no site da SEFAZ Autorizada	

NATUREZA DA OPERAÇÃO VENDA PROD. ESTAB.	PROTOCOLO DE AUTORIZAÇÃO DE USO 131193329648737 21/06/2019 12:35:09-03:00
--	--

INSCRIÇÃO ESTADUAL 0620123340208	INSC. ESTADUAL DO SUBST. TRIB. 105903231114	CNPJ 61.099.008/0036-71
-------------------------------------	--	----------------------------

DESTINATÁRIO/REMETENTE		CNPJ/CPF 47.744.198/0001-81	DATA DE EMISSÃO 21/06/2019
NOME/RAZÃO SOCIAL ASSOCIACAO DE PAIS E AMIGOS DOS EXCEPCIONAIS DE TORRINHA		CEP 17360-000	DATA ENTRADA/SAÍDA
ENDEREÇO R IGNEZ BATISTELA RAMPAZO,101	BAIRRO/DISTRITO VILA BALBINA	INSCRIÇÃO ESTADUAL	HORA ENTRADA/SAÍDA
MUNICÍPIO TORRINHA	FONE/FAX 1436561099	UF SP	

FATURA			
001 12/07/2019 399,75	002 02/08/2019 399,75	003 23/08/2019 399,75	004 13/09/2019 399,75

CÁLCULO DO IMPOSTO					
BASE DE CÁLCULO DO ICMS 1.599,00	VALOR DO ICMS 191,88	BASE DE CÁLCULO DO ICMS SUBSTITUIÇÃO 0,00	VALOR DO ICMS SUBSTITUIÇÃO 0,00	VALOR TOTAL DOS PRODUTOS 1.599,00	
VALOR DO FRETE 0,00	VALOR DO SEGURO 0,00	DESCONTO 0,00	OUTRAS DESPESAS ACESSÓRIAS 0,00	VALOR DO IPI 0,00	VALOR TOTAL DA NOTA 1.599,00

TRANSPORTADOR/VOLUMES TRANSPORTADOS		FRETE POR CONTA 1-DEST/REM	CÓDIGO ANTT	PLACA DO VEÍCULO	UF	CNPJ/CPF 44.914.992/0013-71
RAZÃO SOCIAL RODONAVES TRANSPORTE E ENCOMENDAS LTDA		MUNICÍPIO SAO PAULO	UF SP	INSCRIÇÃO ESTADUAL 112782533118		
ENDEREÇO AV ALEXANDRE COLARES, 340	QUANTIDADE 1	ESPECIE CX	MARCA	NUMERAÇÃO	PESO BRUTO 2,000	PESO LÍQUIDO 1,000

DADOS DO PRODUTO / SERVIÇO													
COD. PROD	DESCRIÇÃO DO PROD./SERV.	NCM/SH	CST	CFOP	UN	QUANT.	V.UNITARIO	V.TOTAL	BC.ICMS	V.ICMS	V.IPI	A.ICMS	A.IPI
G05506959	APAR COL. DADOS C/ FUNCAO CONTR. ACESSO E FREQ. BASE. EM TEC DIGITAL / SMART Numero Se rie: 0	85437099	400	6107	UN	1,0000	1.599,000	1.599,00	1.599,00	191,88	0,00	12,00%	0,00%

Associação de Pais e Amigos dos Excepcionais de Torrinhã
 Despesa realizada com recurso da subvenção paga pela Prefeitura do Município de Santa Maria da Serra no exercício de 2019
 no valor de R\$ 1.599,00

CÁLCULO DO ISSQN		BASE DE CÁLCULO DO ISSQN	VALOR DO ISSQN
INSCRIÇÃO MUNICIPAL 553534357059	VALOR TOTAL DOS SERVIÇOS		

DADOS ADICIONAIS INFORMAÇÕES COMPLEMENTARES Red IPI em 70% conf Lei 12.431/11 - Art. 19 inciso III em conf com a Portaria MCT 218/05 Protocolo: 131193329648737 - Para solicitações de segunda via de boleto, acesse o portal do cliente Dimep no endereço: http://portaldocliente.dimep.com.br e faça seu cadastro. Cont.Descricao Item G05506959 : 0003004820012884 Vendedor : 099136 Pedido : 348827 Valor Aproximado do(s) Tributo(s): R\$ 147,90 (9,25%) Federal e R\$ 191,88 (12,00%) Estadual Fonte: IBPT Valor do ICMS relativo ao Fundo de Combate a Pobreza - FCP da UF de destino: R\$ 0. Valor do ICMS Interestadual para a UF de destino: R\$ 95,94. Valor do ICMS Interestadual para a UF do remetente: R\$ 0.	RESERVADO AO FISCO 33 x 22 x 18 = 1
--	---

Cedente DIMAS DE MELO PIMENTA SISTEMAS E PONTO DE ACESSO LTDA	Agência/Código Cedente 0444/00064-0	Nro.Documento 94 0000811451	() Mudou-se () Ausente () Não existe nº indicado () Recusado () Não procurado () Endereço insuficiente () Desconhecido
Sacado ASSOCIACAO DE PAIS E AMIGOS DOS EXCEPCIONAIS DE TORRINHA	Vencimento 12/07/19	Valor do Documento 399,75	() Falecido () Outros(anotar no verso)
Recebi(emos) o bloqueto/título com as características acima.	Data	Assinatura	
	Data	Entregador	

Local de Pagamento ATÉ O VENCIMENTO, PREFERENCIALMENTE NO BANCO ITAÚ S.A. APÓS O VENCIMENTO, SOMENTE NO BANCO ITAÚ S.A.	Vencimento 12/07/2019
Cedente DIMAS DE MELO PIMENTA SISTEMAS E PONTO DE ACESSO LTDA - CNPJ: 61.099.008/0036-71	Agência/Código Cedente 0444/00064-0
Data do Documento 21/06/2019	Nro.Documento 94 0000811451
Espécie Doc. NF	Aceite N
Data do Processamento 24/06/2019	Nosso Número 109/32076494-9
Uso do Banco	Carteira 109
Espécie R\$	Quantidade
Valor	Valor do Documento 399,75
Instruções (Todas informações deste bloqueto são de exclusiva responsabilidade do cedente) Multa de 2% após o vencimento. Juros de 0,33% ao dia após o vencimento. Sujeito a Protesto após o vencimento. OS BOLETOS ENVIADOS POR E-MAIL SOMENTE DEVEM SER ACEITOS PELO DOMINIO @DIMEP.COM.BR	(-)Desconto/Abatimento (-)Outras Deduções (+)Mora/Multa (+)Outros Acréscimos (=)Valor Cobrado
Sacado ASSOCIACAO DE PAIS E AMIGOS DOS EXCEPCIONAIS DE TORRINHA R IGNES BATISTELA RANPAZO 101 VILA BALBINA 17360-000 - TORRINHA - SP	CNPJ: 47.744.198/0001-81 109/32076494-9
Sacador/Avalista	

Autenticação Mecânica

Local de Pagamento ATÉ O VENCIMENTO, PREFERENCIALMENTE NO BANCO ITAÚ S.A. APÓS O VENCIMENTO, SOMENTE NO BANCO ITAÚ S.A.	Vencimento 12/07/2019
Cedente DIMAS DE MELO PIMENTA SISTEMAS E PONTO DE ACESSO LTDA - CNPJ: 61.099.008/0036-71	Agência/Código Cedente 0444/00064-0
Data do Documento 21/06/2019	Nro.Documento 94 0000811451
Espécie Doc. NF	Aceite N
Data do Processamento 24/06/2019	Nosso Número 109/32076494-9
Uso do Banco	Carteira 109
Espécie R\$	Quantidade
Valor	Valor do Documento 399,75
Instruções (Todas informações deste bloqueto são de exclusiva responsabilidade do cedente) Multa de 2% após o vencimento. Juros de 0,33% ao dia após o vencimento. Sujeito a Protesto após o vencimento. OS BOLETOS ENVIADOS POR E-MAIL SOMENTE DEVEM SER ACEITOS PELO DOMINIO @DIMEP.COM.BR	(-)Desconto/Abatimento (-)Outras Deduções (+)Mora/Multa (+)Outros Acréscimos (=)Valor Cobrado
Sacado ASSOCIACAO DE PAIS E AMIGOS DOS EXCEPCIONAIS DE TORRINHA R IGNES BATISTELA RANPAZO 101 VILA BALBINA 17360-000 - TORRINHA - SP	CNPJ: 47.744.198/0001-81 109/32076494-9
Sacador/Avalista	

Autenticação Mecânica - Ficha de Compensação

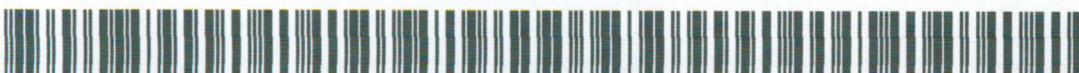

64

Pagamento de títulos com débito em conta corrente

28/06/2019 - BANCO DO BRASIL - 09:29:22
661006610 0001

COMPROVANTE DE PAGAMENTO DE TITULOS

CLIENTE: ASSOCIACAO DE P E A DOS
AGENCIA: 6610-9 CONTA: 671-8

=====

ITAU UNIBANCO S.A.

34191093210764949044340006400002979480000039975

BENEFICIARIO:

DIMAS M P SIST PTO ACESSO LTDA

NOME FANTASIA:

DIMAS M P SIST PTO ACESSO LTDA

CNPJ: 61.099.008/0001-41

PAGADOR:

ASSOCIACAO DE PAIS E AMIGOS DO

CNPJ: 47.744.198/0001-81

NR. DOCUMENTO 62.802

DATA DE VENCIMENTO 12/07/2019

DATA DO PAGAMENTO 28/06/2019

VALOR DO DOCUMENTO 399,75

VALOR COBRADO 399,75

=====

NR.AUTENTICACAO 8.965.6BA.C2A.BA5.C52

Central de Atendimento BB
4004 0001 Capitais e regioes metropolitanas
0800 729 0001 Demais localidades
Consultas, informacoes e servicos transacionais.

SAC

0800 729 0722

Informacoes, reclamacoes e cancelamento de
produtos e servicos.

Ouvidoria

0800 729 5678

Reclamacoes nao solucionadas nos canais
habituais: agencia, SAC e demais canais de
atendimento.

Atendimento a Deficientes Auditivos ou de Fala

0800 729 0088

Informacoes, reclamacoes, cancelamento de
cartao, outros produtos e servicos de Ouvidoria.

Assinada por	J8998811 TAMIRIS REGINA PASTORI	28/06/2019 08:47:42
	J8998807 JOSE CARLOS CREMOSTIM	28/06/2019 09:29:21

Transação efetuada com sucesso.

Transação efetuada com sucesso por: J8998807 JOSE CARLOS CREMOSTIM.

Cedente DIMAS DE MELO PIMENTA SISTEMAS E PONTO DE ACESSO LTDA	Agência/Código Cedente 0444/00064-0	Nro.Documento 94 0000811452	() Mudou-se () Ausente () Não existe nº indicado () Recusado () Não procurado () Endereço insuficiente () Desconhecido () Falecido () Outros(anotar no verso)
Sacado ASSOCIACAO DE PAIS E AMIGOS DOS EXCEPCIONAIS DE TORRINHA	Vencimento 02/08/19	Valor do Documento 399,75	
Recebi(emos) o bloqueto/título com as características acima.	Data	Assinatura	
	Data	Entregador	

Local de Pagamento ATÉ O VENCIMENTO, PREFERENCIALMENTE NO BANCO ITAÚ S.A. APÓS O VENCIMENTO, SOMENTE NO BANCO ITAÚ S.A.	Vencimento 02/08/2019				
Cedente DIMAS DE MELO PIMENTA SISTEMAS E PONTO DE ACESSO LTDA - CNPJ: 61.099.008/0036-71	Agência/Código Cedente 0444/00064-0				
Data do Documento 21/06/2019	Nro.Documento 94 0000811452	Espécie Doc. NF	Aceite N	Data do Processamento 24/06/2019	Nosso Número 109/32076495-6
Uso do Banco	Carteira 109	Espécie R\$	Quantidade	Valor	Valor do Documento 399,75
Instruções (Todas informações deste bloqueto são de exclusiva responsabilidade do cedente)					(-)Desconto/Abatimento
Multa de 2% após o vencimento.					(-)Outras Deduções
Juros de 0,33% ao dia após o vencimento.					(+)Mora/Multa
Sujeito a Protesto após o vencimento.					(+)Outros Acréscimos
OS BOLETOS ENVIADOS POR E-MAIL SOMENTE DEVEM SER ACEITOS PELO DOMINIO @DIMEP.COM.BR					(=)Valor Cobrado
Sacado ASSOCIACAO DE PAIS E AMIGOS DOS EXCEPCIONAIS DE TORRINHA R IGNES BATISTELA RAMPАЗO 101 VILA BALBINA 17360-000 - TORRINHA - SP	CNPJ: 47.744.198/0001-81				
Sacador/Avalista	109/32076495-6				
Autenticação Mecânica					

Local de Pagamento ATÉ O VENCIMENTO, PREFERENCIALMENTE NO BANCO ITAÚ S.A. APÓS O VENCIMENTO, SOMENTE NO BANCO ITAÚ S.A.	Vencimento 02/08/2019				
Cedente DIMAS DE MELO PIMENTA SISTEMAS E PONTO DE ACESSO LTDA - CNPJ: 61.099.008/0036-71	Agência/Código Cedente 0444/00064-0				
Data do Documento 21/06/2019	Nro.Documento 94 0000811452	Espécie Doc. NF	Aceite N	Data do Processamento 24/06/2019	Nosso Número 109/32076495-6
Uso do Banco	Carteira 109	Espécie R\$	Quantidade	Valor	Valor do Documento 399,75
Instruções (Todas informações deste bloqueto são de exclusiva responsabilidade do cedente)					(-)Desconto/Abatimento
Multa de 2% após o vencimento.					(-)Outras Deduções
Juros de 0,33% ao dia após o vencimento.					(+)Mora/Multa
Sujeito a Protesto após o vencimento.					(+)Outros Acréscimos
OS BOLETOS ENVIADOS POR E-MAIL SOMENTE DEVEM SER ACEITOS PELO DOMINIO @DIMEP.COM.BR					(=)Valor Cobrado
Sacado ASSOCIACAO DE PAIS E AMIGOS DOS EXCEPCIONAIS DE TORRINHA R IGNES BATISTELA RAMPАЗO 101 VILA BALBINA 17360-000 - TORRINHA - SP	CNPJ: 47.744.198/0001-81				
Sacador/Avalista	109/32076495-6				
Autenticação Mecânica - Ficha de Compensação					

de

Pagamento de títulos com débito em conta corrente

28/06/2019 - BANCO DO BRASIL - 09:29:22
661006610 0002

COMPROVANTE DE PAGAMENTO DE TITULOS

CLIENTE: ASSOCIACAO DE P E A DOS
AGENCIA: 6610-9 CONTA: 671-8

ITAU UNIBANCO S.A.

34191093210764956044340006400002579690000039975

BENEFICIARIO:

DIMAS M P SIST PTO ACESSO LTDA

NOME FANTASIA:

DIMAS M P SIST PTO ACESSO LTDA

CNPJ: 61.099.008/0001-41

PAGADOR:

ASSOCIACAO DE PAIS E AMIGOS DO

CNPJ: 47.744.198/0001-81

NR. DOCUMENTO 62.803

DATA DE VENCIMENTO 02/08/2019

DATA DO PAGAMENTO 28/06/2019

VALOR DO DOCUMENTO 399,75

VALOR COBRADO 399,75

NR. AUTENTICACAO E.181.430.66D.ADE.B1D

Central de Atendimento BB

4004 0001 Capitais e regioes metropolitanas

0800 729 0001 Demais localidades

Consultas, informacoes e servicos transacionais.

SAC

0800 729 0722

Informacoes, reclamacoes e cancelamento de produtos e servicos.

Ouvidoria

0800 729 5678

Reclamacoes nao solucionadas nos canais

habituais: agencia, SAC e demais canais de atendimento.

Atendimento a Deficientes Auditivos ou de Fala

0800 729 0088

Informacoes, reclamacoes, cancelamento de

cartao, outros produtos e servicos de Ouvidoria.

Assinada por	J8998811 TAMIRIS REGINA PASTORI	28/06/2019 08:52:05
	J8998807 JOSE CARLOS CREMOSTIM	28/06/2019 09:29:21

Transação efetuada com sucesso.

Transação efetuada com sucesso por: J8998807 JOSE CARLOS CREMOSTIM.

Cedente DIMAS DE MELO PIMENTA SISTEMAS E PONTO DE ACESSO LTDA	Agência/Código Cedente 0444/00064-0	Nro.Documento 94 0000811453	() Mudou-se () Ausente () Não existe nº indicado () Recusado () Não procurado () Endereço insuficiente () Desconhecido () Falecido () Outros(anotar no verso)
Sacado ASSOCIACAO DE PAIS E AMIGOS DOS EXCEPCIONAIS DE TORRINHA	Vencimento 23/08/19	Valor do Documento 399,75	
Recebi(emos) o bloqueto/título com as características acima.	Data	Assinatura	
	Data	Entregador	

Local de Pagamento ATÉ O VENCIMENTO, PREFERENCIALMENTE NO BANCO ITAÚ S.A. APÓS O VENCIMENTO, SOMENTE NO BANCO ITAÚ S.A.	Vencimento 23/08/2019
Cedente DIMAS DE MELO PIMENTA SISTEMAS E PONTO DE ACESSO LTDA - CNPJ: 61.099.008/0036-71	Agência/Código Cedente 0444/00064-0
Data do Documento 21/06/2019	Nro.Documento 94 0000811453
Espécie Doc. NF	Aceite N
Data do Processamento 24/06/2019	Nosso Número 109/32076496-4
Uso do Banco	Carteira 109
Espécie R\$	Quantidade
Valor	Valor do Documento 399,75
Instruções (Todas informações deste bloqueto são de exclusiva responsabilidade do cedente) Multa de 2% após o vencimento. Juros de 0,33% ao dia após o vencimento. Sujeito a Protesto após o vencimento. OS BOLETOS ENVIADOS POR E-MAIL SOMENTE DEVEM SER ACEITOS PELO DOMINIO @DIMEP.COM.BR	(-)Desconto/Abatimento (-)Outras Deduções (+)Mora/Multa (+)Outros Acréscimos (=)Valor Cobrado
Sacado ASSOCIACAO DE PAIS E AMIGOS DOS EXCEPCIONAIS DE TORRINHA R IGNES BATISTELA RAMPAZO 101 VILA BALBINA 17360-000 - TORRINHA - SP	CNPJ: 47.744.198/0001-81
Sacador/Avalista	109/32076496-4
Autenticação Mecânica	

Local de Pagamento ATÉ O VENCIMENTO, PREFERENCIALMENTE NO BANCO ITAÚ S.A. APÓS O VENCIMENTO, SOMENTE NO BANCO ITAÚ S.A.	Vencimento 23/08/2019
Cedente DIMAS DE MELO PIMENTA SISTEMAS E PONTO DE ACESSO LTDA - CNPJ: 61.099.008/0036-71	Agência/Código Cedente 0444/00064-0
Data do Documento 21/06/2019	Nro.Documento 94 0000811453
Espécie Doc. NF	Aceite N
Data do Processamento 24/06/2019	Nosso Número 109/32076496-4
Uso do Banco	Carteira 109
Espécie R\$	Quantidade
Valor	Valor do Documento 399,75
Instruções (Todas informações deste bloqueto são de exclusiva responsabilidade do cedente) Multa de 2% após o vencimento. Juros de 0,33% ao dia após o vencimento. Sujeito a Protesto após o vencimento. OS BOLETOS ENVIADOS POR E-MAIL SOMENTE DEVEM SER ACEITOS PELO DOMINIO @DIMEP.COM.BR	(-)Desconto/Abatimento (-)Outras Deduções (+)Mora/Multa (+)Outros Acréscimos (=)Valor Cobrado
Sacado ASSOCIACAO DE PAIS E AMIGOS DOS EXCEPCIONAIS DE TORRINHA R IGNES BATISTELA RAMPAZO 101 VILA BALBINA 17360-000 - TORRINHA - SP	CNPJ: 47.744.198/0001-81
Sacador/Avalista	109/32076496-4
Autenticação Mecânica - Ficha de Compensação	

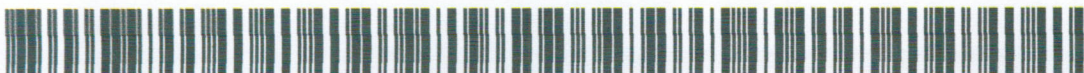

Pagamento de títulos com débito em conta corrente

28/06/2019 - BANCO DO BRASIL - 09:29:22
661006610 0001

COMPROVANTE DE PAGAMENTO DE TITULOS

CLIENTE: ASSOCIACAO DE P E A DOS
AGENCIA: 6610-9 CONTA: 671-8

ITAU UNIBANCO S.A.

34191093210764964044340006400002579900000039975

BENEFICIARIO:

DIMAS M P SIST PTO ACESSO LTDA

NOME FANTASIA:

DIMAS M P SIST PTO ACESSO LTDA

CNPJ: 61.099.008/0001-41

PAGADOR:

ASSOCIACAO DE PAIS E AMIGOS DO

CNPJ: 47.744.198/0001-81

NR. DOCUMENTO 62.804
DATA DE VENCIMENTO 23/08/2019
DATA DO PAGAMENTO 28/06/2019
VALOR DO DOCUMENTO 399,75
VALOR COBRADO 399,75

NR. AUTENTICACAO 2.CCE.355.5F2.0DC.D95

Central de Atendimento BB
4004 0001 Capitais e regioes metropolitanas
0800 729 0001 Demais localidades
Consultas, informacoes e servicos transacionais.

SAC

0800 729 0722

Informacoes, reclamacoes e cancelamento de
produtos e servicos.

Ouvidoria

0800 729 5678

Reclamacoes nao solucionadas nos canais
habituais: agencia, SAC e demais canais de
atendimento.

Atendimento a Deficientes Auditivos ou de Fala
0800 729 0088

Informacoes, reclamacoes, cancelamento de
cartao, outros produtos e servicos de Ouvidoria.

Assinada por J8998811 TAMIRIS REGINA PASTORI 28/06/2019 08:53:53
J8998807 JOSE CARLOS CREMOSTIM 28/06/2019 09:29:21

Transação efetuada com sucesso.

Transação efetuada com sucesso por: J8998807 JOSE CARLOS CREMOSTIM.

Cedente DIMAS DE MELO PIMENTA SISTEMAS E PONTO DE ACESSO LTDA	Agência/Código Cedente 0444/00064-0	Nro.Documento 94 0000811454	() Mudou-se () Ausente () Não existe nº indicado () Recusado () Não procurado () Endereço insuficiente () Desconhecido () Falecido () Outros(anotar no verso)
Sacado ASSOCIACAO DE PAIS E AMIGOS DOS EXCEPCIONAIS DE TORRINHA	Vencimento 13/09/19	Valor do Documento 399,75	
Recebi(emos) o bloqueto/título com as características acima.	Data	Assinatura	
	Data	Entregador	

Local de Pagamento ATÉ O VENCIMENTO, PREFERENCIALMENTE NO BANCO ITAÚ S.A. APÓS O VENCIMENTO, SOMENTE NO BANCO ITAÚ S.A.	Vencimento 13/09/2019
Cedente DIMAS DE MELO PIMENTA SISTEMAS E PONTO DE ACESSO LTDA - CNPJ: 61.099.008/0036-71	Agência/Código Cedente 0444/00064-0
Data do Documento 21/06/2019	Nro.Documento 94 0000811454
Espécie Doc. NF	Aceite N
Data do Processamento 24/06/2019	Nosso Número 109/32076497-2
Uso do Banco	Valor do Documento 399,75
Carteira 109	Espécie R\$
Quantidade	Valor
Instruções (Todas informações deste bloqueto são de exclusiva responsabilidade do cedente)	
Multa de 2% após o vencimento.	
Juros de 0,33% ao dia após o vencimento.	
Sujeito a Protesto após o vencimento.	
OS BOLETOS ENVIADOS POR E-MAIL SOMENTE DEVEM SER ACEITOS PELO DOMINIO @DIMEP.COM.BR	
(-)Desconto/Abatimento	
(-)Outras Deduções	
(+)Mora/Multa	
(+)Outros Acréscimos	
(-)Valor Cobrado	
Sacado ASSOCIACAO DE PAIS E AMIGOS DOS EXCEPCIONAIS DE TORRINHA R IGNES BATISTELA RAMPAZO 101 VILA BALBINA 17360-000 - TORRINHA - SP	CNPJ: 47.744.198/0001-81
Sacador/Avalista	109/32076497-2
Autenticação Mecânica	

Local de Pagamento ATÉ O VENCIMENTO, PREFERENCIALMENTE NO BANCO ITAÚ S.A. APÓS O VENCIMENTO, SOMENTE NO BANCO ITAÚ S.A.	Vencimento 13/09/2019
Cedente DIMAS DE MELO PIMENTA SISTEMAS E PONTO DE ACESSO LTDA - CNPJ: 61.099.008/0036-71	Agência/Código Cedente 0444/00064-0
Data do Documento 21/06/2019	Nro.Documento 94 0000811454
Espécie Doc. NF	Aceite N
Data do Processamento 24/06/2019	Nosso Número 109/32076497-2
Uso do Banco	Valor do Documento 399,75
Carteira 109	Espécie R\$
Quantidade	Valor
Instruções (Todas informações deste bloqueto são de exclusiva responsabilidade do cedente)	
Multa de 2% após o vencimento.	
Juros de 0,33% ao dia após o vencimento.	
Sujeito a Protesto após o vencimento.	
OS BOLETOS ENVIADOS POR E-MAIL SOMENTE DEVEM SER ACEITOS PELO DOMINIO @DIMEP.COM.BR	
(-)Desconto/Abatimento	
(-)Outras Deduções	
(+)Mora/Multa	
(+)Outros Acréscimos	
(-)Valor Cobrado	
Sacado ASSOCIACAO DE PAIS E AMIGOS DOS EXCEPCIONAIS DE TORRINHA R IGNES BATISTELA RAMPAZO 101 VILA BALBINA 17360-000 - TORRINHA - SP	CNPJ: 47.744.198/0001-81
Sacador/Avalista	109/32076497-2
Autenticação Mecânica - Ficha de Compensação	

Pagamento de títulos com débito em conta corrente

28/06/2019 - BANCO DO BRASIL - 09:29:22
661006610 0002

COMPROVANTE DE PAGAMENTO DE TITULOS

CLIENTE: ASSOCIACAO DE P E A DOS
AGENCIA: 6610-9 CONTA: 671-8

ITAU UNIBANCO S.A.

34191093210764972044340006400002180110000039975

BENEFICIARIO:

DIMAS M P SIST PTO ACESSO LTDA

NOME FANTASIA:

DIMAS M P SIST PTO ACESSO LTDA

CNPJ: 61.099.008/0001-41

PAGADOR:

ASSOCIACAO DE PAIS E AMIGOS DO

CNPJ: 47.744.198/0001-81

NR. DOCUMENTO	62.805
DATA DE VENCIMENTO	13/09/2019
DATA DO PAGAMENTO	28/06/2019
VALOR DO DOCUMENTO	399,75
VALOR COBRADO	399,75

NR. AUTENTICACAO D.898.5A9.15E.E6D.FD6

Central de Atendimento BB
4004 0001 Capitais e regioes metropolitanas
0800 729 0001 Demais localidades
Consultas, informacoes e servicos transacionais.

SAC
0800 729 0722
Informacoes, reclamacoes e cancelamento de
produtos e servicos.

Ouvidoria
0800 729 5678
Reclamacoes nao solucionadas nos canais
habituais: agencia, SAC e demais canais de
atendimento.

Atendimento a Deficientes Auditivos ou de Fala
0800 729 0088
Informacoes, reclamacoes, cancelamento de
cartao, outros produtos e servicos de Ouvidoria.

Assinada por	J8998811 TAMIRIS REGINA PASTORI	28/06/2019 08:55:41
	J8998807 JOSE CARLOS CREMOSTIM	28/06/2019 09:29:21

Transação efetuada com sucesso.

Transação efetuada com sucesso por: J8998807 JOSE CARLOS CREMOSTIM.

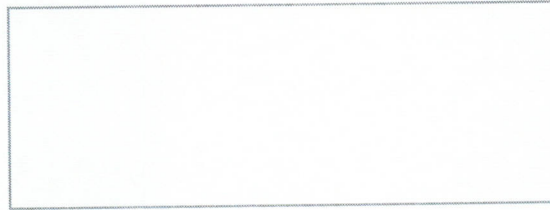
**SIMULAÇÃO**

Tipo do cálculo:	Por dentro (informar valor de custo)
Mercadoria importada ou com Conteúdo de Importação superior a 40%?	Não
Estado Origem	MG
Estado Destino	SP
Valor da Mercadoria	R\$ 1599,00
Alíquota interna aplicável na Unidade da Federação de destino	18%
Fundo de Combate à Pobreza	0%
Data de realização da operação (ano)	2019
Base de cálculo - UF de origem	R\$ 1.950,00
Valor do ICMS - UF de origem	R\$ 234,00
Base de cálculo - Diferencial de alíquotas	R\$ 1.950,00
Valor total do diferencial do ICMS	R\$ 117,00
Valor do diferencial do ICMS - UF de destino	R\$ 117,00
Valor do Fundo de Combate à Pobreza	R\$ 0,00

SIMULAÇÃO EMISSOR DA NOTA FISCAL ELETRÔNICA (NF-E) – ABA ICMS OPERAÇÕES INTERESTADUAIS

Percentual ICMS relativo ao FCP na UF de destino	<input type="text" value="0"/>
Valor da base de cálculo na UF do destinatário	<input type="text" value="1.950,00"/>
Alíquota interna da UF do destinatário	<input type="text" value="18"/>
Alíquota interestadual	<input type="text" value="12,00%"/>
Percentual provisório de partilha	<input type="text" value="100% em 2019"/>
Valor ICMS de partilha para UF do destinatário	<input type="text" value="117,00"/>
Valor ICMS de partilha para UF do remetente	<input type="text" value="0,00"/>
Valor ICMS relativo ao FCP da UF de destino	<input type="text" value="0,00"/>



8568000001-5 1700099891-5 1906008887-5 55920190609-1

Guia Nacional de Recolhimento de Tributos Estaduais - GNRE				11	Reservado	12	Microfilme
1ª VIA BANCO / FISCAL ESTADUAL FAVORÉCIDO	13	UF Favorecida	14	Data de Vencimento			
	São Paulo		24/06/2019				
	15	N do Convênio ou Protocolo / Especificação da Mercadoria					
	16	Nome, Firma ou Razão Social		17	Inscrição Estadual na UF Favorecida		
	DIMAS DE MELO PIMENTA SISTEMAS E PONTO DE ACESSO LTDA						
	18	Endereço Completo					
	AV LUIZ ALVES CARDOSO SOBRINHO, 541, LOTE 06						
	19	Município	20	UF	21	CEP	22
EXTREMA		MG		37640-000		(35) 3435-7059	
23	Informações Complementares						
NF81145 NFE: 31190661099008003671550940000811451005633754							
O CPF/CNPJ no comprovante de pagamento corresponderá ao N° Identificador constante no campo N° do Documento de Origem da GNRE. Bancos autorizados a receber esta guia: Banco do Brasil, Santander, Bradesco e Itaú Unibanco.							
24	Autenticação						
01	Código da UF Favorecida						
26-4							
02	Código da Receita						
10008-0							
03	CNPJ / CPF do Contribuinte						
61.099.008/0036-71							
04	N do Documento de Origem						
19060088875-59							
05	Período de Referência / N Parcela						
06/2019							
06	Valor Principal						
117,00							
07	Atualização Monetária						
0,00							
08	Juros						
0,00							
09	Multa						
0,00							
10	Total a Recolher						
117,00							

8568000001-5 1700099891-5 1906008887-5 55920190609-1

Guia Nacional de Recolhimento de Tributos Estaduais - GNRE				11	Reservado	12	Microfilme
2ª VIA CONTRIBUINTE	13	UF Favorecida	14	Data de Vencimento			
	São Paulo		24/06/2019				
	15	N do Convênio ou Protocolo / Especificação da Mercadoria					
	16	Nome, Firma ou Razão Social		17	Inscrição Estadual na UF Favorecida		
	DIMAS DE MELO PIMENTA SISTEMAS E PONTO DE ACESSO LTDA						
	18	Endereço Completo					
	AV LUIZ ALVES CARDOSO SOBRINHO, 541, LOTE 06						
	19	Município	20	UF	21	CEP	22
EXTREMA		MG		37640-000		(35) 3435-7059	
23	Informações Complementares						
NF81145 NFE: 31190661099008003671550940000811451005633754							
O CPF/CNPJ no comprovante de pagamento corresponderá ao N° Identificador constante no campo N° do Documento de Origem da GNRE. Bancos autorizados a receber esta guia: Banco do Brasil, Santander, Bradesco e Itaú Unibanco.							
24	Autenticação						
01	Código da UF Favorecida						
26-4							
02	Código da Receita						
10008-0							
03	CNPJ / CPF do Contribuinte						
61.099.008/0036-71							
04	N do Documento de Origem						
19060088875-59							
05	Período de Referência / N Parcela						
06/2019							
06	Valor Principal						
117,00							
07	Atualização Monetária						
0,00							
08	Juros						
0,00							
09	Multa						
0,00							
10	Total a Recolher						
117,00							

8568000001-5 1700099891-5 1906008887-5 55920190609-1

Guia Nacional de Recolhimento de Tributos Estaduais - GNRE				11	Reservado	12	Microfilme
3ª VIA CONTRIBUINTE / FISCAL	13	UF Favorecida	14	Data de Vencimento			
	São Paulo		24/06/2019				
	15	N do Convênio ou Protocolo / Especificação da Mercadoria					
	16	Nome, Firma ou Razão Social		17	Inscrição Estadual na UF Favorecida		
	DIMAS DE MELO PIMENTA SISTEMAS E PONTO DE ACESSO LTDA						
	18	Endereço Completo					
	AV LUIZ ALVES CARDOSO SOBRINHO, 541, LOTE 06						
	19	Município	20	UF	21	CEP	22
EXTREMA		MG		37640-000		(35) 3435-7059	
23	Informações Complementares						
NF81145 NFE: 31190661099008003671550940000811451005633754							
O CPF/CNPJ no comprovante de pagamento corresponderá ao N° Identificador constante no campo N° do Documento de Origem da GNRE. Bancos autorizados a receber esta guia: Banco do Brasil, Santander, Bradesco e Itaú Unibanco.							
24	Autenticação						
01	Código da UF Favorecida						
26-4							
02	Código da Receita						
10008-0							
03	CNPJ / CPF do Contribuinte						
61.099.008/0036-71							
04	N do Documento de Origem						
19060088875-59							
05	Período de Referência / N Parcela						
06/2019							
06	Valor Principal						
117,00							
07	Atualização Monetária						
0,00							
08	Juros						
0,00							
09	Multa						
0,00							
10	Total a Recolher						
117,00							

Comprovante de Operação

GNRE - São Paulo

Identificação no Extrato: **SISPAG TRIBUTOS****Dados da conta a ser debitada:**Agência: **0444**Conta: **00064 - 0**Nome: **DIMAS M P SIST PTO ACESSO LTDA****Dados do pagamento:**Código de barras: **85680000001-5 17000099891-5 19060008887-5 55920190609-1**Código da Receita: **10008-0**CPF/CNPJ/Identificador: **19.060.008/8875-59**REFERENCIA : **06 2019**Valor pago: **R\$ 117,00**Informações fornecidas
pelo pagador:**Pagamento efetuado em 24.06.2019 às 13:15:37, via Sispag, CTRL 199331386000228****Autenticação:**

381FA744D5A706D7BB11451C3901A5A6551C053B

Comprovante de Pagamento emitido de acordo com a Portaria CAT-98, de 04/12/97 e CAT-48, de 11/06/02.

Hora Sol Comércio e Assistência de Relógios Ltda.
Sistemas de Ponto e Acesso

Insc.Est.: 181.025.765.111
CNPJ: 50.399.542/0001-57

Concessionário **DIMEP**



16 3322-5933

HORA SOL
TECNOLOGIA

Apontando Soluções

Araraquara, 13 de Junho de 2019.

À
APAE TORRINHA.
TORRINHA/SP
FONE. (14) 3656-1099
E-MAIL.: torrinha.sp@apaebrasil.org.br

ATT.: Srta. MARINEZ

A Hora Sol está presente no mercado de Araraquara e região a 45 anos, contamos com uma equipe especializada em Sistemas de Ponto e Acesso.

Primeira representante DIMEP do interior paulista, líder no segmento de relógios de ponto.

Possuímos a solução ideal em software e hardware conforme as necessidades de sua empresa.

Garantimos eficiência em:

- ✦ Sistema de Gestão e Controle de Ponto em conformidade com a Portaria 1.510/2009;
- ✦ Desenvolvimento de projetos específicos;
- ✦ Soluções totalmente integradas;
- ✦ Treinamento, consultoria e manutenção.



Possuímos uma extensa carteira de clientes, por isso sempre buscamos atender da melhor forma e aprimorar a qualidade de nossos serviços para superar as suas expectativas.

Queremos que a sua empresa passe a usufruir dos benefícios proporcionados pela **HORA SOL** e encaminhamos nossa **PROPOSTA COMERCIAL**, aproveitando a oportunidade para nos colocar a inteira disposição para quaisquer esclarecimentos adicionais.

É um prazer oferecer nossos serviços para sua empresa.

HORASOL TECNOLOGIA LTDA

Rua Jorge Haddad, 552 | Vila Xavier | CEP: 14.810-244 | Araraquara - S.P



Ficha técnica do Relógio de Ponto DIMEP SMART:

Em um cenário de transformação digital, a DIMEP lança o Smart, um relógio de ponto voltado para empresas com até **100 funcionários** e que desejam uma gestão de jornada de trabalho ágil e eficiente. Atende aos requisitos da Portaria 1.510/2009-MTE e da Portaria 595/13, regulamentada pelo INMETRO, que determina uma série de especificações de segurança para o registro de ponto, protegendo as informações e evitando fraudes.



Características:

Gabinete monolítico injetado com ABS de alta resistência; compartimento da bobina de papel com fácil acesso e protegido por chave; pictograma orientativo para indicação de marcação do ponto; sinal sonoro para indicação de marcação do ponto; relógio com precisão de 1 minuto ao ano; programação do horário de verão; calendário perpétuo; registro do ponto através de leitor biométrico ou digitação via teclado; sistema de detecção que bloqueia o funcionamento do equipamento em caso de tentativa de violação; assinatura digital em todos os documentos fiscais emitidos pelo equipamento; display LCD gráfico totalizando até 5 linhas com informações; teclado em silicone de alta resistência contendo 16 teclas; detecção de pouco papel; capacidade de armazenamento na MRP para 9 milhões de registros; impressão térmica direta com impressão do comprovante de ponto em menos de 2 segundos.

Bobina com diâmetro de 50 metros que permite a impressão de até 1000 tickets.

Disponibiliza 2 portas USB externas, sendo uma porta fiscal para captura dos dados armazenados na MRP exclusiva para o Auditor-Fiscal do Trabalho e outra para recolhimento dos registros de ponto; Ethernet 10/100Mbps (TCP/IP) com criptografia e chave de comunicação e comunicação Wifi 2.4 GHz..

Alimentação fonte chaveada full range 100-240v, 50-60Hz; consumo: 15W.

Dimensões: Largura 168mm, Altura 268mm, Profundidade 94mm; Peso Líq. 0,6Kg.



16 3322-5933

HORA SOL
TECNOLOGIA

PROPOSTA COMERCIAL:

Apontando Soluções

QTDE	MODELO	DESCRIÇÃO	PREÇO UNITÁRIO	VALOR TOTAL
01		REGISTRADOR ELETRÔNICO DE PONTO - DIMEP - COM LEITOR BIOMÉTRICO FS PARA ATÉ 100 FUNCIONÁRIOS . CÓDIGO: G05506959.	Preço Promocional R\$ 1.599,00	R\$ 1.599,00
01		NO BREAK COM AUTONOMIA DE 04 HORAS (OPCIONAL) .	R\$ 400,00	R\$ 400,00
12		BOBINAS DE 50 METROS PARA TERMO IMPRESSÃO (+/- 1.000 TICKETS).	R\$ 7,50	R\$ 90,00
01		SERVIÇO DE INSTALAÇÃO, ATIVAÇÃO E ORIENTAÇÃO DE USO.	R\$ 320,00	R\$ 320,00
01		VENDA DA LICENÇA DE USO DO SOFTWARE GERENCIADOR DO PONTO HS PARA CONTROLE DE ATÉ 20 FUNCIONÁRIOS , DE ACORDO COM A PORTARIA 1510, INCLUSO INSTALAÇÃO, PARAMETRIZAÇÃO E TREINAMENTO COM DIREITO A DUAS VISITAS.	R\$ 750,00	R\$ 750,00
01		CONTRATO DE ASSESSORIA DO SOFTWARE GERENCIADOR DO PONTO HS ENTERPRISE PARA CONTROLE DE ATÉ 20 FUNCIONÁRIOS , INCLUSO: - Direito a help desk ativo; - Atualizações de Versões; - Suporte ilimitado via telefone, e-mail e acesso remoto.	R\$ 100,00 MENSAL	R\$ 100,00 MENSAL

CONDIÇÕES DE FORNECIMENTO:

PRAZO PAGAMENTO:

EQUIPAMENTOS: fornecido e faturado por: DIMAS DE MELO PIMENTA SISTEMA DE PONTO E ACESSO LTDA, ENDEREÇO: AV. LUIZ ALVES CARDOSO SOBRINHO, 541, BAIRRO: CENTRO, CEP: 37640-000, EXTREMA - M.G, CNPJ: 61.099.008/0036-71, com pagamento faturado para 14/28/56 dias a partir da emissão da NF (boleto bancário).

SERVIÇO/BOBINAS/SOFTWARE: faturado para 21 dias para Hora Sol Comércio e Assistência de Relógios Ltda, CNPJ: 50.399.542/0001-57, Endereço: Av. Jorge Haddad, 552, Araraquara - S.P., Vila Xavier, CEP: 14810-244.

CONTRATO: faturado para todo dia 19 de cada mês pela Hora Sol Comércio e Assistência de Relógios Ltda, CNPJ: 50.399.542/0001-57, Endereço: Av. Jorge Haddad, 552, Araraquara - S.P., Vila Xavier, CEP: 14810-244.

Prazo de entrega equipamento: até 20 dias úteis a partir da confirmação.

Validade da Proposta: 07 dias.

Intra-Estrutura: Por conta do cliente, sob orientação.

Garantia de Fábrica: 12 meses.

Frete: FOB (O Relógio vem direto da fábrica).

Estamos à disposição para maiores esclarecimentos;

Atenciosamente,

ROBERTO FIGUEIREDO

Consultor Comercial

E-mail: roberto@horasol.com

Tel.: (16) 3322-5933 / (16) 99766-7401



Rafael Luiz Joaquim – ME.

Relógios de Ponto e Acesso

Rua Guarani 62 - Vila Furlan –

Cep: 14807-019 / Tel: (16) 3472-2402

CNPJ: 32.270.404/0001-91

Araraquara, 13 de Junho de 2019.

À
ASSOCIAÇÃO DE PAIS E AMIGOS DOS EXPECIONAIS DE
TORRINHA.

RUA IGNÊS BATISTELA RAMPAZO, N101
NOVA TORRINHA.

FONE. (14) 3656-1099

E-MAIL: torrinha.sp@apaebrazil.org.br

ATT.: Srta. Adriana Aparecida Panaia

DESCRIPTIVO TÉCNICO:

Os Registradores Eletrônicos de Ponto (REP) da PROVEU integram a linha Kurumim, nossa linha de relógios de ponto informatizados. Os modelos de nossa terceira geração de REP, atendem às determinações da portaria 1.510/09 do Ministério do Trabalho e Emprego e também estão homologados pelo INMETRO.

O uso do REP garante mais segurança para o empregador, além de uma relação mais transparente com os seus colaboradores.

BENEFÍCIOS:

INVESTIMENTO GARANTIDO

Autonomia para 10 mil comprovantes

O sistema de impressão otimizado do REP3 garante uma autonomia para até 10 mil comprovantes de marcação de ponto por bobina, com exibição da autonomia no display.

Alta capacidade de memória:

O REP3 permite manter o cadastro de 3 mil colaboradores ativos, alcançando uma autonomia para até 22 anos, considerando 60 colaboradores por relógio.

Biometria com alta resolução:

Capacidade total para 3 mil digitais, podendo cadastrar até 5 dedos por colaborador. A biometria do REP3 opera com alta resolução e velocidade na identificação, com liberação individual para marcação do ponto sem a biometria (teclado, crachá de proximidade ou barras).

Segurança e agilidade no gerenciamento do REP:

O cadastro de responsáveis do REP3 permite definir níveis de acesso diferentes para os gestores do equipamento: GERENCIAMENTO DE DADOS, GERENCIAMENTO DA BIOMETRIA ou AVANÇADO. Com a digital de acesso rápido o responsável faz o login no REP pela sua biometria, sem a necessidade de digitar a senha ou o CPF.

Conectividade e acessibilidade:

A comunicação ethernet permite o acesso controlado ao relógio através da rede local ou mesmo pela internet. Já o acesso ao equipamento pelo pendrive, disponível em todos os modelos, garante acessibilidade mesmo em casos de falhas na rede, internet ou cabeamento. O backup da biometria pode ser realizado pela rede local, internet ou pendrive.



RJ Relógios de Ponto.

E-mail: rjrelogiosdeponto@gmail.com



Rafael Luiz Joaquim – ME.

Relógios de Ponto e Acesso

Rua Guarani 62 - Vila Furlan –

Cep: 14807-019 / Tel: (16) 3472-2402

CNPJ: 32.270.404/0001-91

Troca fácil de bobina:

O sistema de abertura do compartimento de papel, permite acesso e visualização total da bobina e do impressor, facilitando e agilizando a troca da mesma.

Sistema antiatolamento de impressão:

O sistema antiatolamento de impressão do REP3, com corte automático do papel por guilhotina e com dispenser para armazenamento de comprovantes, impede a obstrução da saída do impressor, evitando que o REP fique indisponível para o registro do ponto.

REGULAMENTAÇÃO:

Produto Regulamentado MTE e INMETRO. A portaria 1510/09 do MTE disciplina a utilização de registro eletrônico do ponto pelas empresas. A portaria proíbe a restrição à marcação de ponto e as marcações automáticas; estabelece requisitos para os relógios e programas de tratamento de ponto; exige a emissão de um comprovante a cada marcação de ponto; determina os relatórios e arquivos de registros de ponto que o empregador deverá manter para a fiscalização; cria uma memória fiscal para armazenamento permanente dos dados.

Atualmente os REP são certificados pelo INMETRO, que estabelece novos requisitos funcionais e construtivos para os registradores eletrônicos de ponto, tornando-os mais seguros para os empregadores e empregados (vide portarias INMETRO 480/2011, 494/2012, 595/2013, 510/2015 e 146/2016). A utilização do REP é obrigatória para as empresas que adotarem o ponto eletrônico.

ESPECIFICAÇÃO TÉCNICA:

Alimentação: 100 a 240VAC – 47 a 63Hz;

Armazenamento dos registros: Memória não volátil inviolável (MRP – Memória de Registro de Ponto; MT – Memória de Trabalho);

Bobina de papel: até 320m de comprimento, por 57mm de largura e diâmetro máximo de 155mm, garantindo uma autonomia¹ para até 10 mil comprovantes;

Colaboradores: capacidade para cadastro de até 3000 colaboradores;

Comunicação: pendrive (USB), rede local (ethernet opcional);

Consumo: 3 Watts no modo pronto e 20 Watts durante a impressão;

Dimensões: 249mm(H) x 326mm(L) x 153mm(P);

Display: gráfico LCD 128 x 64;

Fechadura: para acesso ao compartimento da bobina e fixação/retirada do equipamento na parede;

Gabinete: plástico ABS;

Impressora: sistema de impressão térmico, com vida útil da cabeça de impressão de 50Km, resolução de 8 dots/mm e corte automático de papel por guilhotina;

Leitor biométrico: sensor óptico OP3KC com capacidade para 3000 digitais;

Leitor de barras: óptico com feixe de luz infravermelho reflexivos, código de barras 2 de 5 intercalado;

Papel Térmico: garantia de imagem mínima de 5 anos, com temperatura de armazenamento até 35°C;

Peso (sem bobina de papel): 1840g;

Portas USB: conector USB 2.0, tipo A, com duas portas, sendo: porta Dados para coleta de dados e atualização de configurações e porta Fiscal para coleta do AFD;

RJ Relógios de Ponto.

E-mail: rjrelogiosdeponto@gmail.com



Rafael Luiz Joaquim – ME.

Relógios de Ponto e Acesso

Rua Guarani 62 - Vila Furlan -

Cep: 14807-019 / Tel: (16) 3472-2402

CNPJ: 32.270.404/0001-91

Porta Ethernet: compatível com redes 10/100 Mbps, podendo operar com IP fixo ou dinâmico;

Registros de Ponto: 1,2 milhões de registros, com autonomia para 22 anos (considerando 60 colaboradores por relógio);

Teclado: teclado externo, em policarbonato, com 20 teclas;

Temperatura de operação: de 0 à 60°C;

Umidade de operação: 20% a 85%, sem condensação.

ESPECIFICAÇÃO OPERACIONAL:

Acesso remoto: permite configurar o equipamento para acesso remoto do mesmo através da internet para coleta de dados e atualização;

Arquivo-Fonte de Dados (AFD): arquivo gerado a partir dos dados armazenados na MRP, contendo todos os dados armazenados na MRP, gerado de acordo com o formato determinado pela portaria 595/2013 do INMETRO;

Autoteste: sistema de autoteste dos módulos do equipamento;

Permite o backup e a restauração das digitais cadastradas no leitor biométrico pela rede (ethernet) ou pelo pendrive (USB);

Permite o cadastro de até 5 responsáveis, com controle de permissões de nível de acesso, com identificação por digital de acesso rápido ou senha, agilizando a interação com o equipamento para os administradores;

Controle de autonomia da bobina, com indicação no display;

Comprovante do ponto: documento impresso para o empregado acompanhar, a cada marcação, o controle de sua jornada de trabalho;

Dispenser para armazenamento de comprovante de ponto, para casos de não retirada dos mesmos;

Horário de verão programável;

Marcação de ponto somente pela biometria configurável individualmente;

Permite configurar, individualmente, se a marcação de ponto será realizada somente pela biometria ou por outra forma de identificação (crachá ou teclado);

Marcação de ponto via teclado: permite registrar o ponto através do teclado do relógio, sem o uso do crachá ou biometria, podendo ser desativado;

Máscara para configuração do crachá: permite configurar quais os dígitos do crachá e em que posição do código esses serão utilizados na identificação do colaborador;

Modo de operação biométrico automático: 1:N (apenas digital) e 1:1 (crachá ou teclado + digital), configuráveis via software;

Quantidade de dígitos do crachá: aceita crachás de 2 a 12 dígitos;

Relação Instantânea de Marcações: relatório com as marcações de ponto realizadas nas últimas 24 horas;

Relatório de configurações REP: impressão de relatório com informações sobre a identificação, configuração e nível de utilização das memórias e cadastros;

Relatório de informações do REP: relatório com informações das versões do firmware e chave pública;

Senha de comunicação: senha de acesso ao equipamento utilizada na comunicação;

Senha do menu de configurações: senha para acesso ao menu de configurações do REP;

Senha do menu dados: senha para acesso ao menu de dados;

Sinalização sonora: bip diferenciado para sinalizar a marcação de ponto efetuada com sucesso, erro de leitura, não cadastrado, fim de papel, erro na impressão e cadastro de digitais (somente biométricos);

RJ Relógios de Ponto.

E-mail: rjrelogiosdeponto@gmail.com



Relógios de Ponto

Rafael Luiz Joaquim – ME.

Relógios de Ponto e Acesso

Rua Guarani 62 - Vila Furlan –

Cep: 14807-019 / Tel: (16) 3472-2402

CNPJ: 32.270.404/0001-91

Sinalização visual: 2 leds frontais, verde e vermelho, para sinalizar a marcação de ponto efetuada com sucesso, erro de leitura, não cadastrado e o travamento do REP;

Sistema antiatolamento de impressão: sistema de antiatolamento para evitar a interrupção da impressão no caso de não retirada do comprovante;

Teclas de acesso rápido: teclas para acesso direto à impressão da relação instantânea de marcações, impressão dos relatórios de identificadores de software, corte do papel e avanço do papel;

Acompanha software para configuração e coleta dos registros de ponto no equipamento, armazenando-os em arquivo no formato texto;

Não acompanha software para tratamento de ponto, caso seja utilizado software de terceiros para a configuração do equipamento, certifique-se com o fabricante do mesmo se todos os recursos estão disponíveis.

PROPOSTA COMERCIAL:

QTDE	MODELO	DESCRIÇÃO	PREÇO UNITÁRIO	VALOR TOTAL
01		REGISTRADOR ELETRÔNICO DE PONTO - PROVEU MODELO KURUMIM REP III COM LEITOR DE CÓDIGO DE BARRAS E LEITOR DE BIOMETRIA.	R\$ 1.850,00	R\$ 1.850,00
06		BOBINAS DE 360 METROS PARA TERMO IMPRESSÃO.	R\$ 42,00	R\$ 252,00
01		LICENÇA DO SOFTWARE DE CONTROLE DE PONTO PARA ATÉ 20 COLABORADORES.	R\$ 950,00	R\$ 950,00
01		CONTRATO DE ASSESSORIA DO SOFTWARE DE CONTROLE DE PONTO.	R\$ 120,00	R\$ 120,00

CONDIÇÕES DE FORNECIMENTO

Fornecido e faturado para a razão social: **RAFAEL LUIZ JOAQUIM ME.**

ENDEREÇO: R Guarani, N° 62

Vila Furlan

CIDADE: Araraquara

ESTADO: São Paulo

FONE: (16) 3472-2402

CEP: 14.807-019

CNPJ: 32.270.404/0001-91

I.E. 181.411.248.116

Prazo de entrega equipamento: até 15 dias úteis a partir da confirmação.

Validade da Proposta: 07 dias.

Infra-Estrutura: Por conta do cliente, sob orientação.

Garantia de Fábrica: 12 meses.

Estamos à disposição para maiores esclarecimentos;

Rafael Luiz Joaquim.

Consultor Técnico Comercial

E-mail: rjrelogiosdeponeto@gmail.com

Tel.: (16) 3472-2402 / 99711-1597

RJ Relógios de Ponto.

E-mail: rjrelogiosdeponeto@gmail.com

Ribeirão Preto 13 de Junho de 2019.

À
APAE DE TORRINHA.**Sra. Marines****PROPOSTA COMERCIAL**

PRODUTOS	QTD	VALOR UNITÁRIO	VALOR TOTAL
RELÓGIO DE PONTO MODELO SMART MARCA DIMEP	01	R\$ 1.999,00	R\$ 1.999,00
CAIXA DE BOBINAS DE TERMO IMPRESSÃO DE 50 M COM 06 BOBINAS	02	R\$ 60,00	R\$ 120,00
SEVIÇO DE INSTALAÇÃO COM DESLOCAMENTO PARA TORRINHA.	01	R\$ 880,00	R\$ 880,00
SOFTWARE SATURNO PARA GESTÃO DO PONTO DE ATÉ 20 COLABORADORES.	01	R\$ 990,00	R\$ 990,00
VALOR TOTAL DA PROPOSTA: R\$ 3.989,00			

PRODUTOS	
CONTRATO PARA ASSESSORIA DO SOFTWARE DE GESTÃO DO PONTO COM DIREITO A ACESSO REMOTO ILIMITADO.	R\$ 180,00 MENSAIS

CONDIÇÕES COMERCIAIS

Forma de pagamento: 28 DDL
Prazo de entrega: Até 20 dias úteis
Faturamento pela Dimastec "CNPJ 03.471.492/0001-91"
Validade da proposta: 15 dias
Frete: FOB.

DIMASTEI**Wanderlei Lopes**

Consultor Comercial Técnico
E-mail: wlopes@dimastec.com.br
Tel.: (16) 3514-4242
Cel.: (16) 9 8249-0046

